マリエント通信

Marient news　Vol.145　平成30年4月

マリエントは、八戸の漁業、近海生物の生態、海洋研究などを紹介する　見て、触って、学べる八戸市の観光文化施設です。

マリエント「ちきゅう」たんけんクラブ

平成29年度の活動をフィードバック！　開催(報告)　平成30年2月4日(日)

平成29年度に行ったたんけんクラブの活動を振り返り、活動で得た知識や成果をみんなで共有し、たんけんクラブの今後の発展と継続に繋げます。（活動の様子は、マリエントホームページからご覧いただけます。）

体験を通して子供たちの「科学する心」を育てる、マリエント「ちきゅうたんけんクラブ」の会員募集中！

毎月1回程度、実験や体験などを通して海や川に関する知識や科学を楽しく学べる様々な企画を開催します。

申し込み・お問い合わせはマリエント(0178-33-7800)まで

県内の高校生が開発した商品の販売や様々な体験コーナーを実施。その他、岩手県種市高等学校による南部ダイバーの実演と海女さんも水槽に登場します。マリンレンジャーによるジャンケン大会やバルーンショー等の企画も開催します。

※内容は、変更となる場合がありますので、HP やマリエントにお問い合わせください。

ゴールデンウィーク企画！

楽しい！おいしい！家族みんなで！

マリエント市 2018 ～成長への挑戦～

会場：4・5階

5月3日(木)～6日(日)

4日間開催！

9:00～16:00

（最終日は 15:30 まで）

みんな仲良く！入学おめでとう展

3階

この春、新1年生となり新たな友達・仲間と出会う子供たちの入学と進学をお祝いして「みんな仲良く！」をテーマに入学式をイメージして魚の親子や春に咲く桜を始めとした花々を連想させる色彩豊かな魚たちを展示します。

平成30年4月1日(日)～4月30日(月)

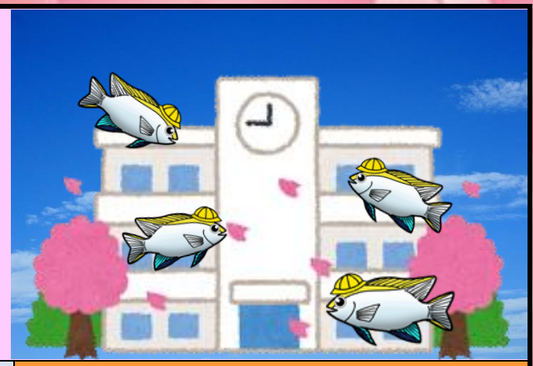

八戸写真研究会2018 春展

4階

蕪島から始まる種差海岸の風景からマリエントの珍魚たちの姿まで13人の会員が思い思いの方法で自分の世界を表現します。

4月28日(土)

～5月28日(月)

夜のマリエント　春

ランタンを片手に、普段見られない生き物たちの夜の姿をご覧ください。

3月24日(土)

～4月1日(日)

17:00～19:00

3階

お菓子つりもあるよ！(有料)

やって体験！VR

しんかい6500に乗って深海へ GO! スタッフに声をかけてね。

こいのぼり募集！

お家で眠っている「こいのぼり」をもう一度大空に泳がせてみませんか？

夕日絶景食堂

4階

イヌワラウ　営業中！

営業時間

11:30～17:00

TEL:0178-33-7878

※営業時間は、変更となる場合があります。

HP もご覧ください！

夕日絶景食堂 イヌワラウ

サケの成長日記

飼育開始から90日を超え、元気に泳いでいます。

八戸市水産科学館　マリエント

開館時間　9:00～17:00

連絡先　TEL ： 0178-33-7800

FAX ： 0178-33-7801

HP：http://www.marient.org

e-mail : marient@extra.ocn.ne.jp

	5F	展望デッキ 展望ホール
	4F	レストラン・売店 会議室・出入口(線路側) 事務室
	3F	展示室(有料)
	2F	スタッフ専用
	1F	出入口(海側)

～マリエント利用料金のご案内～

※シニアの方は、年齢が確認できるものをお持ちください。

	区　分	個人	団体(20名以上)	回数券(11枚綴り)
観覧料	一般・大学生	300円	150円	3. 000円
	シニア(65歳以上)	150円	150円	1. 500円
	高校生	200円	100円	2. 000円
	小学生・中学生	100円	50円	1. 000円

～マリエント施設利用料金のご案内～

施設利用料金	4階会議室	1時間	370円	3日前までに申し込み
	4階展示ホール	1日	500円	7日前までに申し込み
	5階展望ホール	1時間	1. 500円	7日前までに申し込み